KIZILMASKE

Sayı:202 HAFTALIK GENÇLİK MECMUASI 3 LİRA

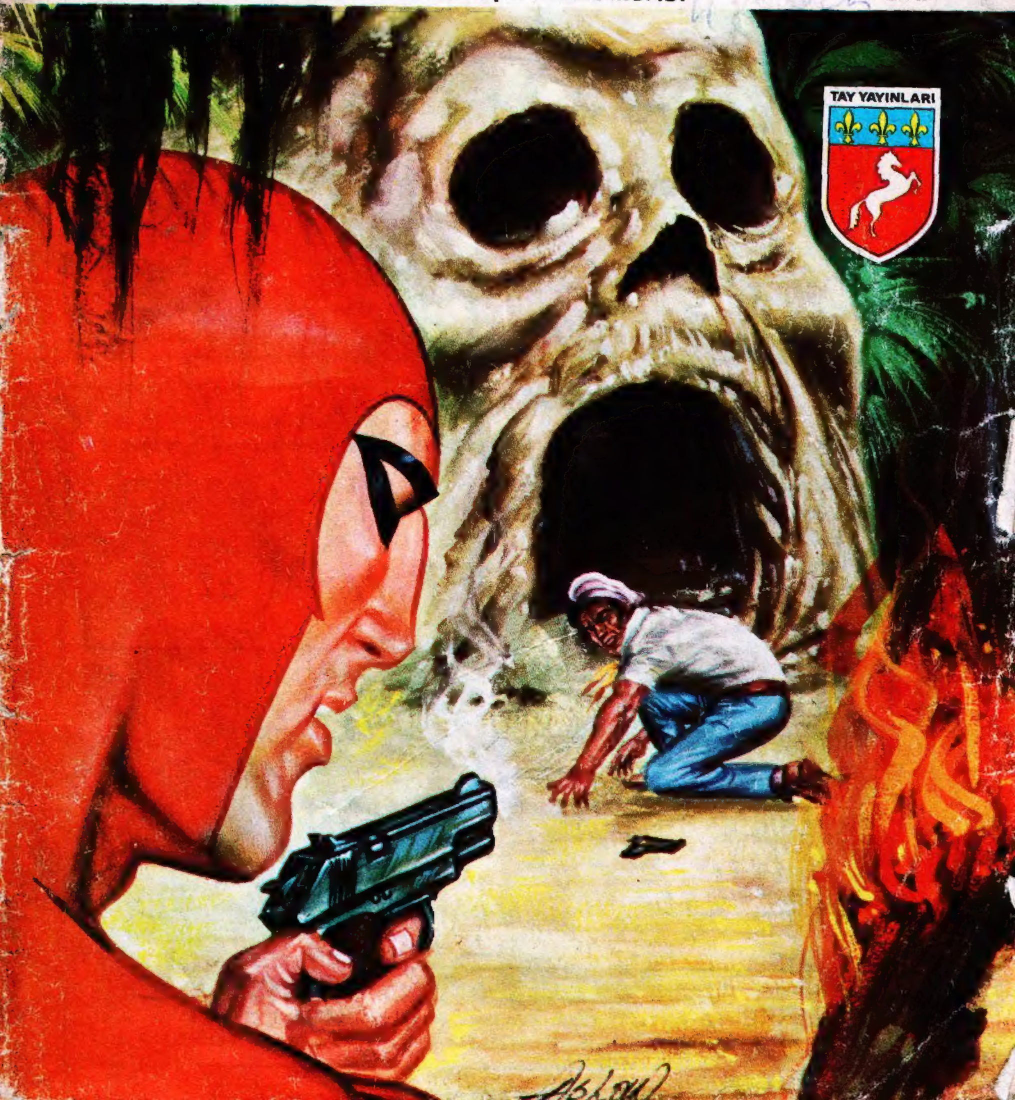

— YOO... ISIRMAZ, AMA AYAĞINA BİR BASARSA KARIŞMAM...

KIZILMASKE

Haftalık Mecmua. Sahibi ve Sorumlu Yönetmeni. M. SEZEN YALÇINER
İdare Yeri: Klodfarer Cad. No:16 ISTANBUL Tel:22 45 32-26 72 42
Genel Dağıtım:Hürriyet Gazete Dağıtımı A.Ş.NEŞİR TARİHİ:17.6.1977

CİHAN MATBAACILIK A.Ş. ☎ 27 34 45 - 28 73 14

© Copyright Opera Mundi - K.F.S.

KÜPLER DOLUSU ALTIN, BANKACILARI ŞAŞKINA ÇEVİRMİŞTİ...
EVET... SONRA DA BİR İŞLETMEYE ORTAK OLACAĞIM..
YIRMİ KÜP ALTIN HA!? BÜYÜK BİR HAZİNE BU...
ELBETTE BÜYÜK OLACAK... BEN WAMBESİ PRENSİ WAMBO'YUM!
BU KÜPÜ KENDİME AYIRAYIM. BURADAN ÇIKIP DOĞRUCA GAZİNOYA GİDER ŞANSIMI DENERİM...
BAYIM, YA BU HAYVANLAR NE OLACAK?
SİZİN OLSUN NE YAPARSANIZ YAPIN..
OH... ÇOK ŞÜKÜR! NİHAYET OYUN OYNAYABİLECEĞİM..

BİR SÜRE SONRA...
EVET, FİŞLERİNİZİ KOYUN!..
HAYAT BUNA DERLER İŞTE...
BU VAHŞİ SURATLI ADAM DA KIM?
YERLİ BİR PRENS.. KOLTUĞUNUN ALTINDA ALTIN DOLU BİR KÜPLE GELDİ...
WILSON McCOY 1-30
ŞANSI NASIL GİDİYOR?
ONUN İÇİN KÖTÜ, AMA BİZİM İÇİN ÇOK İYİ TABİİ...
ÖTE YANDA...
ÖĞÜDÜNÜ TUTTUK FANTOM. OĞLUM ALTINLARIN YARISINI BANKAYA GÖTÜRDÜ.. SONRA DA İŞLETECEKMİŞ...
ÇOK İYİ!..
HER NE DEMEKSE...

BEŞ PARAM KALMADI... OYUNU BIRAKMALIYIM...
ŞANSINIZI NEDEN BİR KEZ DAHA DENEMİYORSUNUZ ? ÇEK KABUL EDEBİLİRİZ...
ÇEK DE NE DEMEK ?
ÇEKLE BANKADAN PARA ÇEKİLİR. BANKADA HESABINIZ VARSA TABİİ...
OLMAZ OLUR MU HİÇ... HEM DE KÜPLER DOLUSU ALTIN...
ÖYLEYSE SİZE BİR ÇEK DEFTERİ VERMİŞLERDİR...
YANİ BÜTÜN YAPACAĞIM BU DEFTERE İMZA ATMAK MI ?
ELBETTE... NE KADAR BASİT DEĞİL Mİ ?

AMA BUNU YAPAMAM. BABAMA, PARASINI İŞLETMEYE YATIRACAĞIMA SÖZ VERMİŞTİM.
CANIM, KÜÇÜK BİR ÇEKTEN NE ÇIKAR ? BU AKŞAM ŞANSIN KÖTÜ GİTTİ. BELKİ BÜTÜN PARANI GERİYE ALABİLİRSİN...
DENEMEK İSTEMEZ MİSİN ?
ZAVALLI GENÇ BİR KEZ DAHA ŞEYTANA UYDU...
DEVAM ET! DEVAM ET.. ŞANSIN ŞİMDİ DÖNER.
KÜÇÜK BİR ÇEK DAHA YAZ İSTERSEN...

ANLAMIYORUM.. NASIL OLUYOR DA HEP KAYBEDİYORUM!..
BANKADAKİ HESABINI KONTROL ETTİM. BÜTÜN PARAYI ÇEKMİŞİZ. ARTIK ONU DURDURURSAK İYİ OLUR...
HAYDİ, OYUN BİTTİ! ŞİMDİ DOĞRU EVİNE YOLLAN BAKALIM.
GÜNLERDİR... GECELERDİR OYNADIĞIM HALDE HİÇ KAZANAMADIM. MASALARINIZ HİLELİ...
BENİ KANDIRDINIZ... UH!..

BÜTÜN KUMAR MASALARI HİLELİYDİ. HEPİNİZ SAHTEKARSINIZ!
AKLIN ŞİMDİ Mİ BAŞINA GELDİ APTAL...
NE KADARLIK ÇEK YAZDIM ACABA? BANKAYA GİDİP HESABIMA BİR GÖZ ATAYIM..
PRENS WAMBO HESABINIZDA YALNIZCA BİR DOLAR KALMIŞ..
GENÇ PRENS İÇİN BU ACI BİR SÜRPRİZ OLMUŞTU...
ŞİMDİ BEN NE YAPACAĞIM?.. BABAMIN YÜZÜNE NASIL BAKARIM? ONA GERÇEĞİ NASIL SÖYLERİM?..

OYSA BABAM BANA NE KADAR GÜVENMİŞTİ... BUDALANIN TEKİYİM BEN...
« GERÇEK NİYETİMDEN HİÇ KUŞKULANMAMIŞTI ZAVALLI BABACIĞIM... »
ALTINLARI PİYASADA İŞLETECEĞİM.. DAHA FAZLA ALTINIMIZ OLACAK...
YARISINI ALABİLİRSİN OĞLUM -
BELKİ BU GEMİDE BİR İŞ BULABİLİRİM. BENGALİ'DEN GİDER, BİR DAHA DA GERİ DÖNMEM..
HAYIR... BEN BİR WAMBESİ PRENSİYİM.. BİR KORKAK GİBİ DAVRANMAMALIYIM. EVE DÖNÜP BABAMA GERÇEĞİ OLDUĞU GİBİ SÖYLEYECEĞİM...
WILSON McCOY 2-5
© 1957, King Features Syndicate, Inc., World rights reserved

VE BÖYLECE...
WAMBO EVE DÖNDÜ!.. WAMBO DÖNDÜ!
BABAMA BÜTÜN ALTINLARI KUMARDA KAYBETTİĞİMİ SÖYLEMEKTEN BAŞKA ÇAREM YOK..
HOŞGELDİN BENİM BİLGİLİ.. KÜLTÜRLÜ OĞLUM!..
KABİLEMİZİ SENİN KALKINDIRACAĞINI DÜŞÜNDÜKÇE KOLTUKLARIM KABARIYOR WAMBO... İSTERSEN ÖBÜR YARIYI DA ALIP, İŞLET! SANA GÜVENİYORUM OĞLUM..
OLMAZ BABA. YETERİ KADARINI YATIRDIM.
BEN ÖLDÜKTEN SONRA WAMBO İYİ BİR KRAL OLACAK..
BENİMLE NASIL DA GURURLANIYOR! ONA... ONA GERÇEĞİ ASLA SÖYLEYEMEM!..

NİÇİN YEMEK YEMİYORSUN OĞLUM. YOKSA HASTA MISIN ?
AÇ DEĞİLİM BABA!..
KENTTEN DÖNELİ BERİ YEMEDEN İÇMEDEN KESİLDİ. KİMSEYLE KONUŞMUYOR. BELKİ DE BİR BUNALIM GEÇİRİYORDUR... YAKINDA ATLATIR...
PİŞMANLIĞIN PENÇESİNDE KIVRANAN WAMBO, NE YAPACAĞINA BİR TÜRLÜ KARAR VEREMİYORDU..
ONA GERÇEĞİ SÖYLEYEMEM... BAŞKA KİME DANIŞABİLİRİM ? BANA KİM YARDIM EDEBİLİR ?
DELİKANLI BİRDEN BABASININ SÖZLERİNİ HATIRLADI...
WAMBO, ÇÖZÜMLENMESİ İMKANSIZ GİBİ GÖRÜNEN BİR PROBLEMİN VARSA, FANTOM'A DANIŞMAYI UNUTMA. SANA YARDIM EDEBİLECEK TEK KİŞİ ODUR...
EVET... BANA ANCAK O YARDIM EDEBİLİR.

DELİKANLI KESİN KARARINI VERMİŞTİ...
BABA, ALTINLAR HAKKINDA DAHA FAZLA ÖĞÜT ALMAK İÇİN FANTOM'U GÖRMEYE GİDİYORUM...
ÇOK İYİ OĞLUM. AFERİN!
ONU HEP KÜÇÜK GÖRDÜM AMA ŞİMDİ AYAĞINA KADAR GİDİP YARDIM DİLEYECEĞİM..
WAMBO ORMANIN DERİNLİKLERİNE ULAŞTIĞI ZAMAN, ONU PİGME NÖBETÇİLERİNDEN BİRİ KARŞILADI...
BEN WAMBESİ PRENSİ WAMBO! FANTOM'U GÖRMEYE GELDİM...
FANTOM BİR İŞ İÇİN ORMANDAN AYRILDI. NE ZAMAN DÖNECEĞİNİ HİÇ KİMSE BİLMİYOR!..
GİTTİ Mİ ? PEKİ ŞİMDİ BEN NE YAPACAĞIM ?..

ARADAN GÜNLER GEÇMİŞTİ Kİ, ORMANIN DERİNLİKLERİ, KAHRAMANIN NAL SESLERİYLE ÇINLADI...
EVE HOŞGELDİN ÖLÜMSÜZ RUH!..
SENİ BİRÇOK KİŞİ ARADI ÖLÜMSÜZ RUH. İÇLERİNDEN BİRİ DE WAMBESİ PRENSİ WAMBO'YDU.
BABASININ PARASINI NASIL İDARE ETTİĞİNİ MERAK EDİYORUM DOĞRUSU!..
BİR MESAJ GÖNDERİP ONUNLA GÖRÜŞMEK İSTEDİĞİMİ BİLDİRİN!..
ÇOK GEÇMEDEN HABER ETRAFA YAYILMAYA BAŞLAMIŞTI...
PRENS WAMBO! FANTOM SENİ GÖRMEK İSTİYOR... ORMANIN DERİNLİKLERİNE GEL!..
...MESAJ WAMBESİ KABİLESİNDE DE DUYULMUŞTU...
...LERİNE GEL!
AMA WAMBO ORMANA GİDELİ GÜNLER OLUYOR. BU NE DEMEK ÖĞRENMELİYİM.

BEN WAMBESİ KRALIYIM. FANTOM'LA GÖRÜŞMEK İSTİYORUM...
ÖLÜMSÜZ RUH SİZİ BEKLİYOR. GEÇEBİLİRSİNİZ...
WAMBO GÜNLER ÖNCE SANA AKIL DANIŞMAK İÇİN KÖYDEN AYRILMIŞTI... NASIL OLUR DA GÖRMEZSİN?
BURADA DEĞİLDİM... YENİ GELDİM!
ALTINLARI SAĞLAM BİR İŞE YATIRDI MI?
ÖYLE DEDİ... AMA ÜZGÜN GÖRÜNÜYORDU. YEMEDEN İÇMEDEN KESİLDİ.. KİMSEYLE KONUŞMUYORDU...
ŞİMDİ DE ORTADAN KAYBOLDU. ONU NASIL BULABİLİRİZ ÖLÜMSÜZ RUH?..

KAYIP PRENS WAMBO'NUN BULUNMASI İÇİN BÜTÜN ORMAN SEFERBER OLMUŞTU...
FANTOM WAMBESİLERİN PRENSİ WAMBO'NUN NEREDE OLDUĞUNU ÖĞRENMEK İSTİ-YOR...
BALTA GİRMEMİŞ ORMANIN İÇİNDE BİLE OLSA, FANTOM'DAN KİMSE GİZLENEMEZDİ...
WAMBESİ PRENSİ WAMBO NEREDE ?
KISA SÜRE İÇİNDE BİRBİRİ ARDINDAN CEVAPLAR YAĞMAYA BAŞLADI...
WAMBO LLONGO KÖYÜ YAKININDA GÖRÜLDÜ...
MAVİ GÖLÜN KIYISINDA
KENTE GİDEN ANAYOLDA...
BANA HABER BİLE VERMEDEN, KENTE NİÇİN GERİ DÖNSÜN ANLAMIYORUM...
GERÇEĞİ ÖĞRENECE-ĞİM DOS-TUM. OĞ-LUNU MERAK ETME..

ÖTE YANDA PRENSİN GÜNLERİ ZORLUKLAR İÇİNDE GEÇİYORDU...
BÜTÜN GÜCÜM-LE ÇALIŞIYORUM AMA BANA NASIL İŞ YAPILA-CAĞINI KİMSE ÖĞRETMEDİ Kİ..
YAA!.. İŞTEN KOVULDUN ÖYLEYSE..
DELİKANLININ AYAKTA DURACAK HALİ KALMAMIŞTI..
KİMSE BENİ İŞE ALMIYOR. MUTLAKA YİYECEK BİR ŞEYLER BULMALIYIM. AÇLIKTAN ÖLÜYORUM..
DEFOL PİS DİLENCİ.. PARAN YOK-SA O ÇÖREK-LERE DOKUNA-MAZSIN. AN-LADIN MI ?
AMA GÜNLERDİR AĞZIMA BİR ŞEY KOYMA-DIM!..
KARNIN AÇSA... YİYECEĞİ HAKETMEK İÇİN ÇALIŞIRSIN...
KOCA WAMBESİ PRENSİ BU HALLE-RE DE Mİ DÜŞECEK-TİN ?..
WILSON McCOY 2-13

SÖZDE BİR PRENS MİŞ. KRAL OLMAKTAN BAŞKA İŞ BİLMEZMİŞ..
PAMUK ELLERİNE GÜNAH OLUYOR DESENE!
HER HALDE DİLENCİLER KRALIDIR. HA! HA! HA!
ARTIK DAHA FAZLA DAYANAMAYACAĞIM..
SURATIMA PİS SU DOLU KOVAYI BOŞALTIRSIN HA ?!
SANA HADDİNİ BİLDİRİRİZ PRENS BOZUNTUSU...
TAM O ANDA...
ÇEKİN PİS ELLERİNİZİ O GENÇTEN...

SÖYLEDİĞİMİ DUYMADINIZ MI ?
BU DİLENCİNİN ARKADAŞIYSAN AŞIRDIĞI ÇÖREKLERİN PARASINI UÇLAN BAKALIM..
ELBETTE.. ÖDERİM..
PEKİ SURATIMA BOCA ETTİĞİ SULARIN BEDELİNİ DE VEREBİLİR MİSİN ?
SEN DIŞARIDA BEKLE WAMBO...
PİS DİLENCİNİN BORCUNU YUMRUKLARIMLA ÖDETECEĞİM...
WAMBO SİNİRLERİNE HAKİM OLAMADIĞI İÇİN ÜZGÜNÜM. AMA ARTIK BENİM DE SABRIMI TAŞIRDINIZ!..
UH!

ORMANDA "FANTOM FIRTINA GİBİ ESER, YILDIRIM GİBİ ÇARPAR" DERLER..
ADAMLARI ÇİL YAVRUSU GİBİ DAĞITTI..
FANTOM BU.. ÖLÜMSÜZ RUH.. BENİ KURTARMAK İÇİN DÖNÜŞÜYOR...
WAMBO'DAN ALACAKLI OLAN BAŞKA VAR MI?
UH... YOK.. NE KADAR ÇABUK GİDERSENİZ O KADAR İYİ..

HAYDİ GEL, PRENS WAMBO... DOSTLARIMIZIN BİR İTİRAZI OLMADIĞINA GÖRE GİDEBİLİRİZ...
DUYDUNUZ MU? GERÇEKTEN PRENSMİŞ..
AMA.. UFF.. PEKİ O DEMİR GİBİ YUMRUKLARI OLAN ADAM KİMDİ?
O SIRADA..
BENİ BU DURUMDA GÖRDÜĞÜNÜZ İÇİN KENDİMDEN ÇOK UTANIYORUM..
NEDEN BENİ BULAMAYINCA ORTADAN KAYBOLDUN?
ÇÜNKÜ.. ŞEY.. ANLATMASI ÇOK GÜÇ.. ÇOK APTALCA... ÇOK UTANDIRICI BİR DURUM...
İSTERSEN BEN TAHMİN EDEYİM.. BABANIN PARASINI KAYBETTİN, ÖYLE DEĞİL Mİ?

PEKİ BUNU NASIL ANLADINIZ?
YALNIZCA TAHMİN... ŞİMDİ OLANLARI ANLAT BAKALIM...
" BİR KÜPÜN DIŞINDA BÜTÜN ALTINLARI BANKAYA YATIRMIŞTIM...
"OKULDA KUMAR OYNAMAYI ÖĞRENMİŞTİM. SAKLADIĞIM ALTINLARLA ŞANSIMI DENEMEK İSTEDİM...
" ÇOK GEÇMEDEN HEPSİNİ TÜKETMİŞTİM... AMA BENİ ÇEK YAZMAM İÇİN İKNA ETTİLER. BİR TANE... BİR TANE DAHA... "

DERKEN BABAMIN BÜTÜN ALTINLARINI KAYBETTİĞİMİ ANLADIM. NASIL OLDUĞUNU BİLMİYORUM, AMA O MASALARIN HİLELİ OLDUĞUNA EMİNİM...
BUNU ÖĞRENMEK KOLAY. GEL BENİMLE...
FANTOM ARAŞTIRMAYA BANKADAN BAŞLADI...
HMM! BANKAYA 100.012 ALTIN YATIRMIŞ... ŞİMDİ HESAPTA YALNIZ BİR DOLAR VAR!..
İŞTE KUMAR OYNADIĞIM GAZİNO... NE YAPMAYI DÜŞÜNÜYORSUNUZ?
SEN BENİ BURADA BEKLE WAMBO. İÇERİ BİR GÖZ ATAYIM.
ŞAPKANIZLA PARDESÜNÜZÜ ALAYIM BAYIM!
İSTEMEZ... KALSIN!..

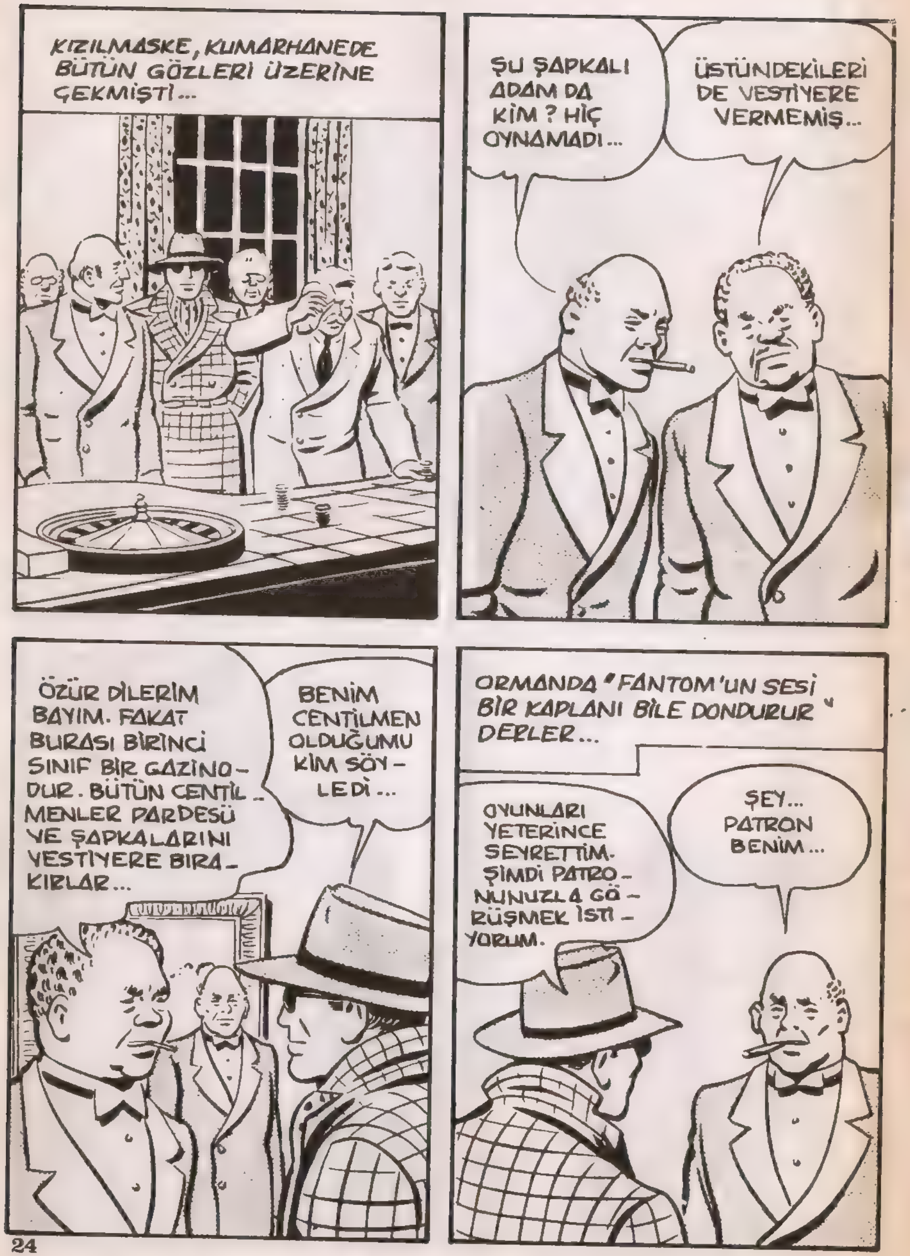
KIZILMASKE, KUMARHANEDE BÜTÜN GÖZLERİ ÜZERİNE ÇEKMİŞTİ...
ŞU ŞAPKALI ADAM DA KİM ? HİÇ OYNAMADI...
ÜSTÜNDEKİLERİ DE VESTİYERE VERMEMİŞ...
ÖZÜR DİLERİM BAYIM. FAKAT BURASI BİRİNCİ SINIF BİR GAZİNODUR. BÜTÜN CENTİLMENLER PARDESÜ VE ŞAPKALARINI VESTİYERE BIRAKIRLAR...
BENİM CENTİLMEN OLDUĞUMU KİM SÖYLEDİ...
ORMANDA "FANTOM'UN SESİ BİR KAPLANI BİLE DONDURUR" DERLER...
OYUNLARI YETERİNCE SEYRETTİM. ŞİMDİ PATRONUNUZLA GÖRÜŞMEK İSTİYORUM.
ŞEY... PATRON BENİM...

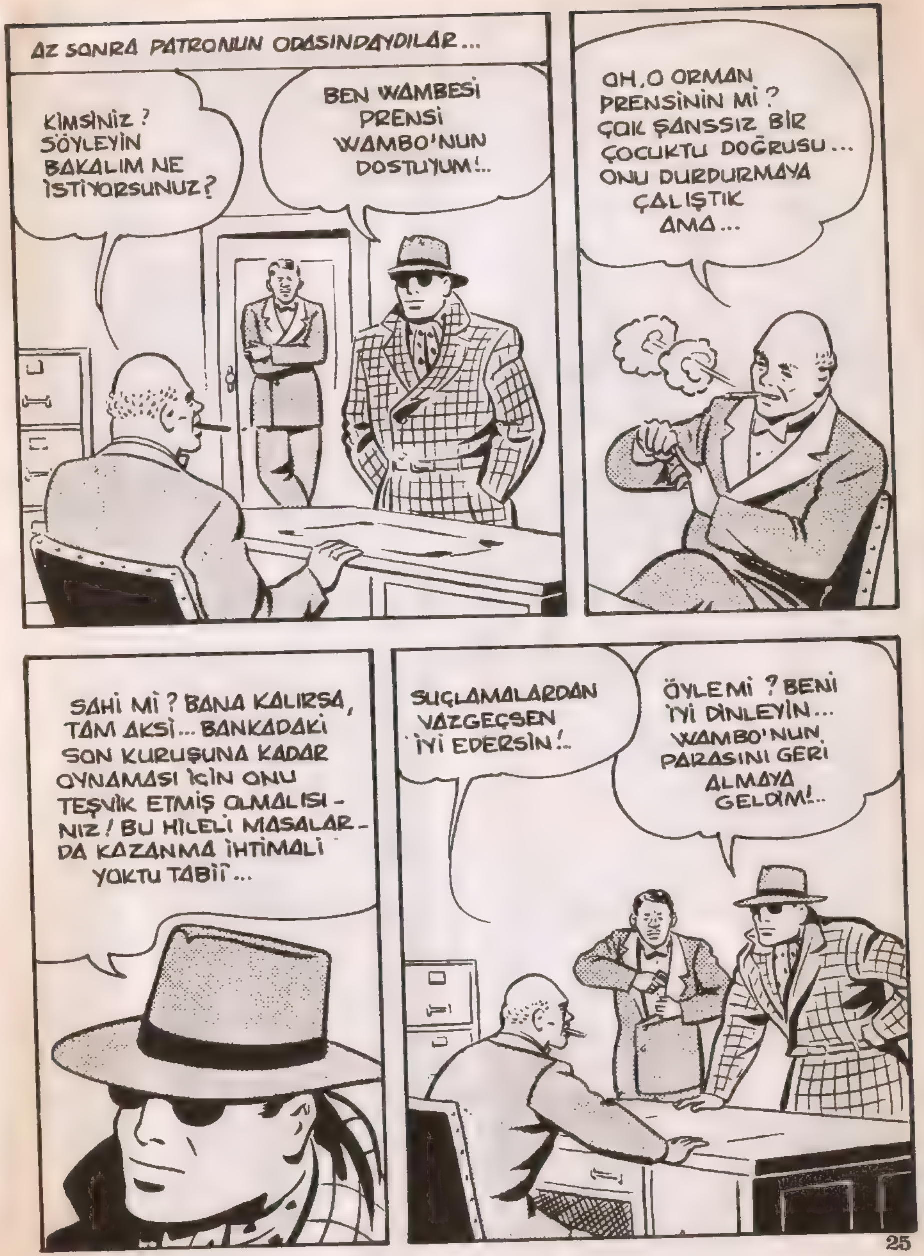
AZ SONRA PATRONUN ODASINDAYDILAR...
KİMSİNİZ ? SÖYLEYİN BAKALIM NE İSTİYORSUNUZ?
BEN WAMBESİ PRENSİ WAMBO'NUN DOSTUYUM!..
OH, O ORMAN PRENSİNİN Mİ ? ÇOK ŞANSSIZ BİR ÇOCUKTU DOĞRUSU... ONU DURDURMAYA ÇALIŞTIK AMA...
SAHİ Mİ ? BANA KALIRSA, TAM AKSİ... BANKADAKİ SON KURUŞUNA KADAR OYNAMASI İÇİN ONU TEŞVİK ETMİŞ OLMALISINIZ! BU HİLELİ MASALARDA KAZANMA İHTİMALİ YOKTU TABİİ...
SUÇLAMALARDAN VAZGEÇSEN İYİ EDERSİN!..
ÖYLE Mİ ? BENİ İYİ DİNLEYİN... WAMBO'NUN PARASINI GERİ ALMAYA GELDİM!..

YAA, DEMEK O YABANİNİN PARASINI GERİ İSTİYORSUN?..
EVET ÖYLE.. GAZİNOYA GELDİĞİ ZAMAN ELİNDE BİR KÜP ALTIN VARDI. O SİZDE KALABİLİR. AMA BANKADAN ALDIKLARINIZI GERİ VERMEK ZORUNDASINIZ...
BURADAN SESSİZCE DEFOLMAYI MI, YOKSA TEKMEYLE KOVULMAYI MI TERCİH EDERSİN!?
BU ADAM O VAHŞİDEN KAZANDIĞIMIZ ALTINLARI GERİ VERMEMİZİ İSTİYOR. ÜSTELİK BİZİ SAHTEKARLIKLA SUÇLUYOR... NE DERSİNİZ ÇOCUKLAR?..
ŞUNA DA BAK! BUNA DÜPEDÜZ HAKARET DERLER...

ADAMLAR FANTOM'UN TEHDİTLERE PABUÇ BIRAKMADIĞINI BİLMİYORLARDI.
DEMEK WAMBO'NUN PARASINI GERİ VERMEYİ KABUL ETMİYORSUNUZ...
EVET ÖYLE... NE YAPACAKSIN BAKALIM?..
ORMANDA "AKLI OLAN, FANTOM'A KARŞI GELMEZ" DERLER.
ŞİMDİLİK HİÇ BİR ŞEY.!.
ÇOK GÜZEL. BAŞINA BİR İŞ GELMESİNİ İSTEMİYORSAN... TOZ OL BURADAN...

ŞİMDİLİK GİDİYORUM, AMA YAKINDA GÖRÜŞECEĞİZ.!.
HEY...KENDİNE AMMA DA GÜVENİYORSUN ? ADIN NE SENİN ...
İŞTE SİZE KARTVİZİTİM!
NE GARİP ADAM !.. MASANIN ÜZERİNDE NE VAR ?
BİR KURU KAFA İŞARETİ !..

KURUKAFA İŞARETİ Mİ ? BU DA NE DEMEK OLUYOR ?
APTAL HERİF ! MASANIN ÜZERİNİ KİRLETTİ ! NE BİÇİM İŞARET BU ? SİLİNCE BİLE KAYBOLMUYOR ...
KUMAR MASALARININ HİLELİ OLDUĞUNU BİLİYOR. BAŞIMIZA BELÂ OLABİLİR. HEMEN PEŞİNDEN FIRLAYIN. ORMANA GÖTÜRÜP İCABINA BAKARSINIZ, TAMAM MI ?
"GULP" ORMANA MI? ŞEY...
O SIRADA DIŞARIDA ...
FANTOM NEREDE KALDI? AH...ÇOK ŞÜKÜR GELİYOR. ACABA ALTINLARI GERİ ALABİLDİ Mİ ?
DUR BAKALIM, MERAKLI DOSTUM !..
BİZİMLE BİRAZ GEZMEYE NE DERSİN ?

PATRON, EŞYALARININ ÜZERİNİ KİRLETEN-LERDEN HİÇ HOŞLANMAZ!
SONRA KUMAR MASALARININ HİLELİ OLDUĞUNU SÖYLEYEN-LERİ DE PEK SEVMEZ..
DESENE EŞYALARINA PEK DÜŞKÜN... BENİ GEZDİRMENİZİ PATRON MU EMRETTİ ?
SALLANMA! HAYDİ ATLA BAKALIM ÖN KOLTUĞA..
ÇOK CESUR BİR ADAMA BENZİYORSUN. AMA SENİN BİLE KORKACAĞIN BAZI ŞEYLER BULUNABİLİR.. HA! HA!..
WILSON McCOY 2-28
KEŞKE ONLARI İZLEYEBİLSEYDİM. AMA FANTOM'UN HİÇ BİR ZAMAN YARDIMA İHTİYACI YOKTUR, DERLER..

ORMANIN BİRKAÇ MİL İÇİNE GİRDİKTEN SONRA ARABADAN İNDİLER...
ŞİMDİ NE YAPMAYI DÜŞÜNÜ-YORSUNUZ ?
AMMA DA MERAKLISIN HA! AZ SONRA ÖĞRENECEK-SİN, TAMAM MI ?
KIZILMASKE, OLAYLARIN GELİŞME-SİNİ SERİNKANLILIKLA BEKLİ-YORDU..
?
GELDİK PATRON! ŞEY... "GULP" DEVAM EDELİM Mİ ?
ÖNCE ŞU WAMBO DENEN PRENSİ BULMALI-YIZ. DUR BAKALIM. GALİBA ONU GÖRÜYORUM... BEKLEYİN!..

KEÇİYİ NEDEN DİREĞE BAĞLADINIZ...
YAKINDA ÖĞRENECEKSİN... MERAKLANMA...
FANTOM BURADA BEKLEMEMİ SÖYLEMİŞTİ, AMA HAYDUTLAR ONU ARABAYLA GÖTÜRDÜLER. ŞİMDİ NE YAPMALIYIM ACABA?..
WAMBO! BURAYA GEL! KAÇMA...
HAYIR!..
HEY AHBAP! ARKADAŞIN DEDİĞİNİ DUYMADIN MI? SANA KAÇMAMANI SÖYLEMİŞTİ...

DEMEK MASALARIN HİLELİ OLDUĞUNU ETRAFA YAYDIN ÖYLE Mİ? BAŞKA KİMLERE SÖYLEDİN? ÖT BAKALIM!
YALNIZCA ONA!..
YANİ, BU GECE BURAYA GELDİĞİNİZİ İKİNİZDEN BAŞKASI BİLMİYOR MUYDU?..
HAYIR... KİMSENİN HABERİ YOK!.
BENİ SAHTEKÂRLIKLA SUÇLAYAN SONRA DA MASAMI KİRLETENLERDEN HİÇ HOŞLANMAM. SÖYLE BAKALIM... DOSTUNUN ADI NE?
WILSON McCOY 3-4
FANTOM! ÖLÜMSÜZ RUH...
SAÇMALAMA! BANA GERÇEĞİ SÖYLE! KİM BU ADAM?..

SÖYLEDİM YA! FANTOM. ÖLÜMSÜZ RUH'TUR...
DEMEK KONUŞMAYA- CAKSIN... BURADA OLDUĞUNUZU KİMSENİN BİLME_ DİĞİNİ ÖĞRENDİK YA, BU DA YETER!..
TAMAM ÇOCUKLAR... HEMEN BAŞLAYABİLİR- SİNİZ... KİMSENİN BİR ŞEYDEN HABERİ OLMAYACAK...
MERAK ETME PATRON! İŞİ ŞIP DİYE HALLEDERİZ.!.
HAYDİ... YÜRÜ BAKALIM AHBAP..!

O SIRADA...
APTALLAR... FANTOM'U ÖLDÜREBİLECE- ĞİNİZİ Mİ SANIYORSU- NUZ?..
HEM DE NASIL!.. DOSTUN ÇOK YAKINDA ÖBÜR DÜNYAYI BOYLAYACAK, WAMBO!..
O ÖLÜMSÜZ RUH'TUR. ONU ÖLDÜREMEZSİ- NİZ!
ONU BİLMEM, AMA ŞU ORMAN MASALLARI BENİ ÖLDÜRECEK.
FANTOM İSE HAYDUTLARIN PLANI- NI ANLAMAYA ÇALIŞIYORDU...
BENİ VURMAYI MI TASAR- LIYORSU- NUZ?
HAYIR! PATRON KURŞUN DELİĞİN- DEN HOŞLANMAZ. BU SIRALARDA BALİSTİK BÖLÜMÜ İŞLERİ SIKI TUTUYOR... BAŞIMIZ BELAYA GİRSİN İSTEMEYİZ...
AMA KENDİMİZE GÖRE İYİ YOLLARIMIZ DA VARDIR...
?

BU KEÇİ DE NESİ ?
O DA PLANIN BİR PARÇASI. ŞU ANDA ORMANIN İÇİNDE OLDUĞUMUZDAN HABERİN VAR MI ?
PATRON HER GECE BURAYA BİR KEÇİ BAĞLAR. ASLANLAR KARINLARINI BURADA DOYURMAYA ALIŞIKTIRLAR...
ARADA SIRADA GAZİNODA BAŞIMIZA BELÂ OLAN BİRİ ÇIKINCA DA, KEÇİNİN YERİNİ O ALIR. ANLIYOR MUSUN ?

BÖYLESİ KURŞUNDAN DAHA İYİ. KEMİKLERİ BULUNSA BİLE. POLİSLER ASLANI TUTUKLAYACAK DEĞİL YA !..
VAHŞİ HAYVANLARDAN BİRİ ORTAYA ÇIKANA KADAR GÖZÜMÜZÜ SENDEN AYIRMAYACAĞIZ...
HÂLÂ MASALARIN HİLELİ OLDUĞUNU İDDİA EDİYOR MUSUN ?
MOTORU ÇALIŞTIR. O MANZARAYI GÖRMEK İSTEMEM DOĞRUSU. ASLAN GELDİĞİ ZAMAN HEMEN GAZA BASARSIN...
PEKİ!
FANTOM BİLE BİLE GİRDİĞİ BU TUZAKTAN KURTULMA ÇARELERİ ARIYORDU...
İP ÇOK SAĞLAM. BELKİ SİVRİ BİR TAŞ BULABİLİRİM...

ARABAYI BİRAZ İLERİYE AL DA BİR SÜRÜ ASLANIN ORTASINDA KALMAYALIM...
AMA ONU GÖZDEN KAÇIRMAMALIYIZ.
KIZILMASKE 'NİN DİREĞİ YERİNDEN OYNATMA ÇABASI BOŞUNAYDI.
ÇOK SAĞLAM... HERHALDE KAZIĞIN DİBİNİ BETONLA ÖRTMÜŞLERDİR...
ZATEN İPLERDEN KURTULMAYI BAŞARSAM BİLE SİLAHLARIYLA BENİ GÖZLEYEN BU ADAMLARDAN KAÇAMAM.
DERKEN BİRDEN...

AÇ BİR ASLAN, DOSTUMUZA DOĞRU SİNSİ ADIMLARLA YAKLAŞMAYA BAŞLADI...
İŞTE BİR TANE GÖRÜNDÜ. HAYDİ BAS GAZA..OLACAKLARI DÜŞÜNMEK BİLE MİDEMİ BULANDIRIYOR... .
BENİM DE ÖYLE!
BANA KALIRSA PATRON ÇOK SERT DAVRANIYOR...
AYNI FİKİRDEYİM!.

CİHAN MATBAACILIK A.Ş. ☎ : 27 34 45 - 26 73 14

Devamı Gelecek Sayıda

BİL ME CE

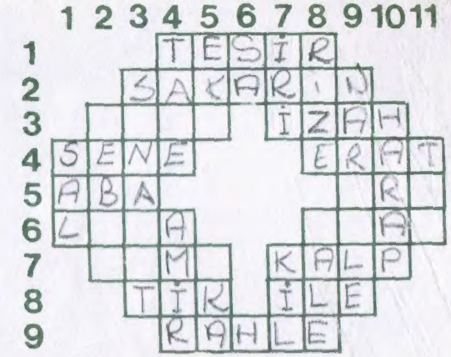

SOLDAN SAĞA: 1-Etki. 2-Şeker hastalarının kullandığı şeker. 3-Büyük tepsi;Açıklama.4-Yıl;Askerler. 5-Kalın kumaş;Bir renk. 6-Paramız; Tersi bir suçu işleyen kişi.(Eski dilde) 7-Peru'nun başkenti;Yürek. 8-Bir sinir hastalığı;Bağlaçlardan biri. 9-Üzerinde kitap okunan küçük masa.

YUKARIDAN AŞAĞIYA: 1-İlkel deniz taşıtı. 2-Sevap için dağıtılan su. 3-Bir balık. 4-Adet;Şef. 5-İlavesi;Eski bir Türk devleti. 6-Tersi iskambilde birli. 7-Çok büyük ; Su geçirmez bir toprak. 8-Karadeniz illerinden;Bir devre adını veren çiçek. 9-Tömbeki denilen bir cins tütünü içmeye yarayan alet. 10-Yıkık dökük. 11-Tersi kışkırtma.

GEÇEN HAFTAKİ BİLMECENİN ÇÖZÜMÜ...

	1	2	3	4	5	6	7	8	9	10
1	T	E	L	E	P	A	T	İ	■	U
2	O	M	U	Z	■	Ş	A	Y	A	K
3	S	İ	T	E	M	■	R	İ	C	A
4	U	N	■	L	İ	M	A	S	O	L
5	N	E	F	İ	S	■	K	İ	K	A

Yandaki dört resmi hareket sırasına göre dizebilir misiniz?

Cevap: B-A-C-D.

ŞEBNEM'İN 7. KİTABINI ALDINIZ MI ?

ŞEBNEM serisinden çıkan kitaplar:

1-ŞEBNEM canlı bebekler
2-ŞEBNEM maskeli baloda
3-ŞEBNEM defile yapıyor
4-ŞEBNEM bahar geldi
5-ŞEBNEM küçük gelin
6-ŞEBNEM çiçek kız
7-ŞEBNEM küçük anne

BÜTÜN BAYİLERDE